

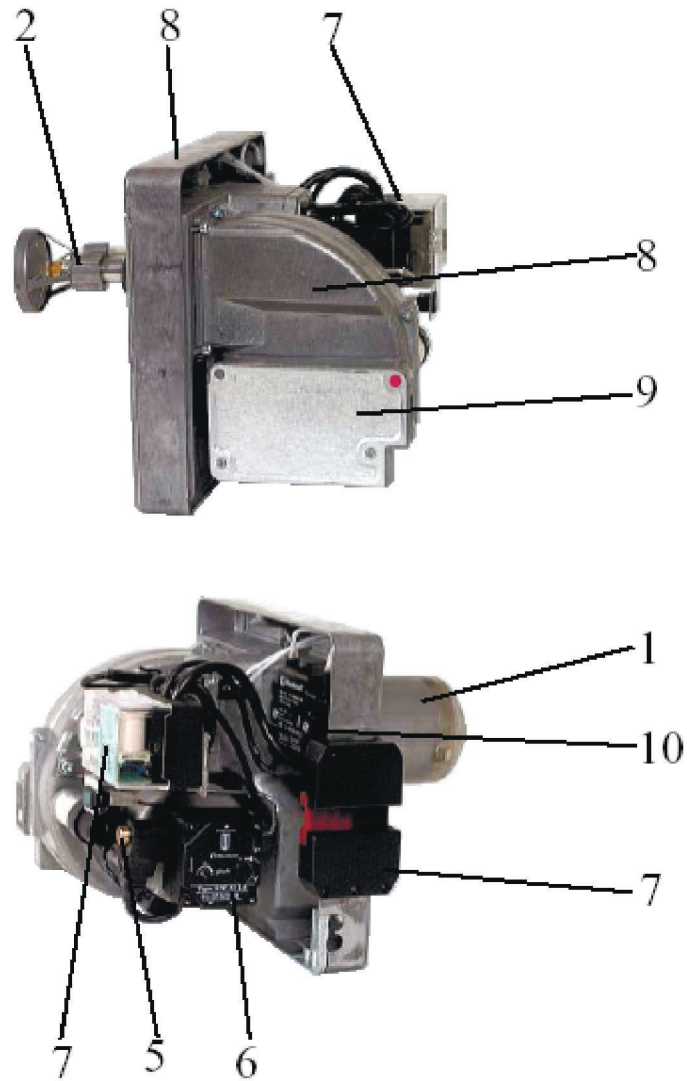

B9, B10, B11, B20





B9

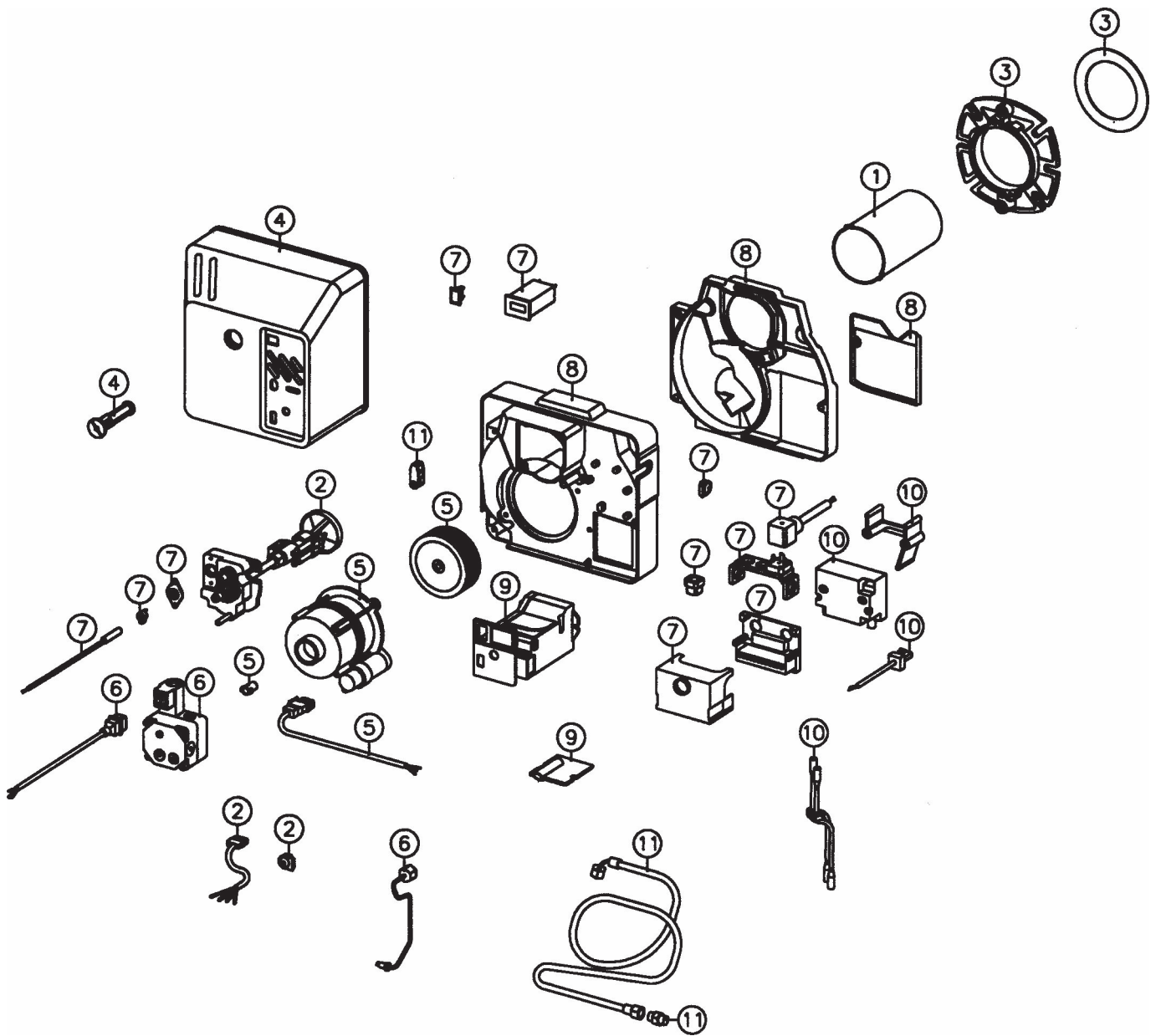

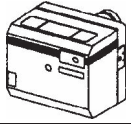

B10

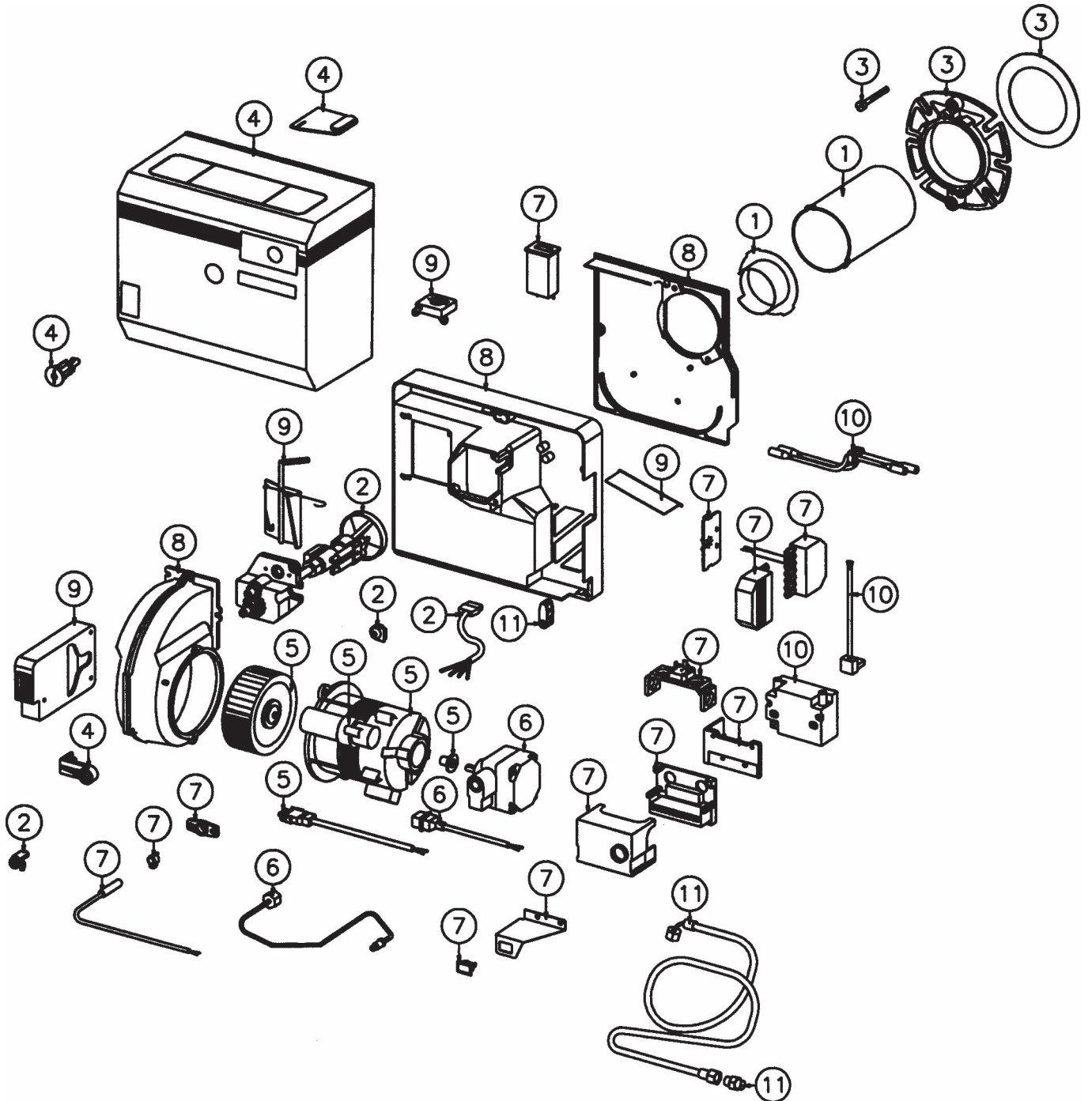

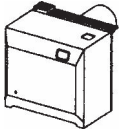

B11

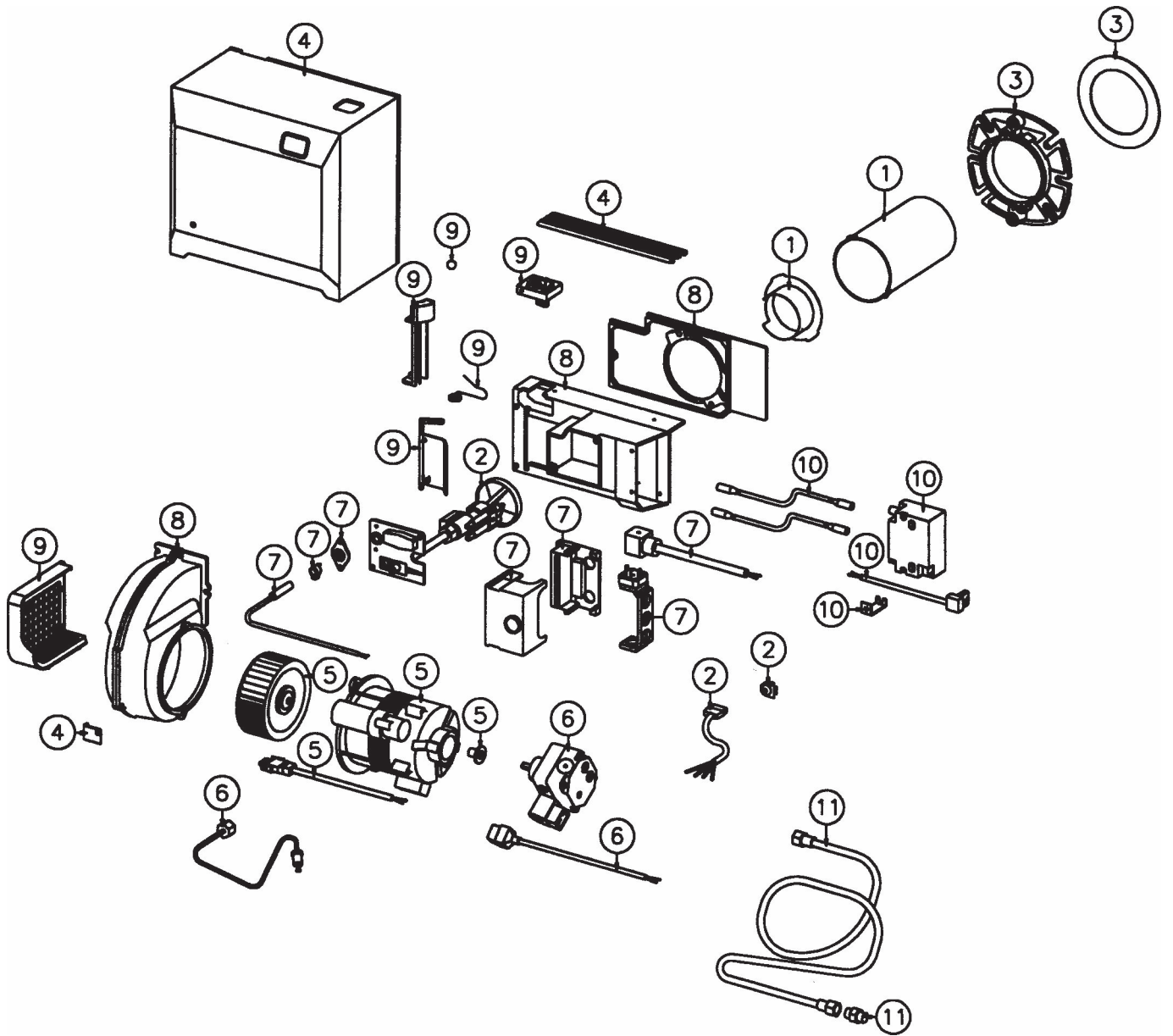

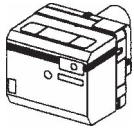



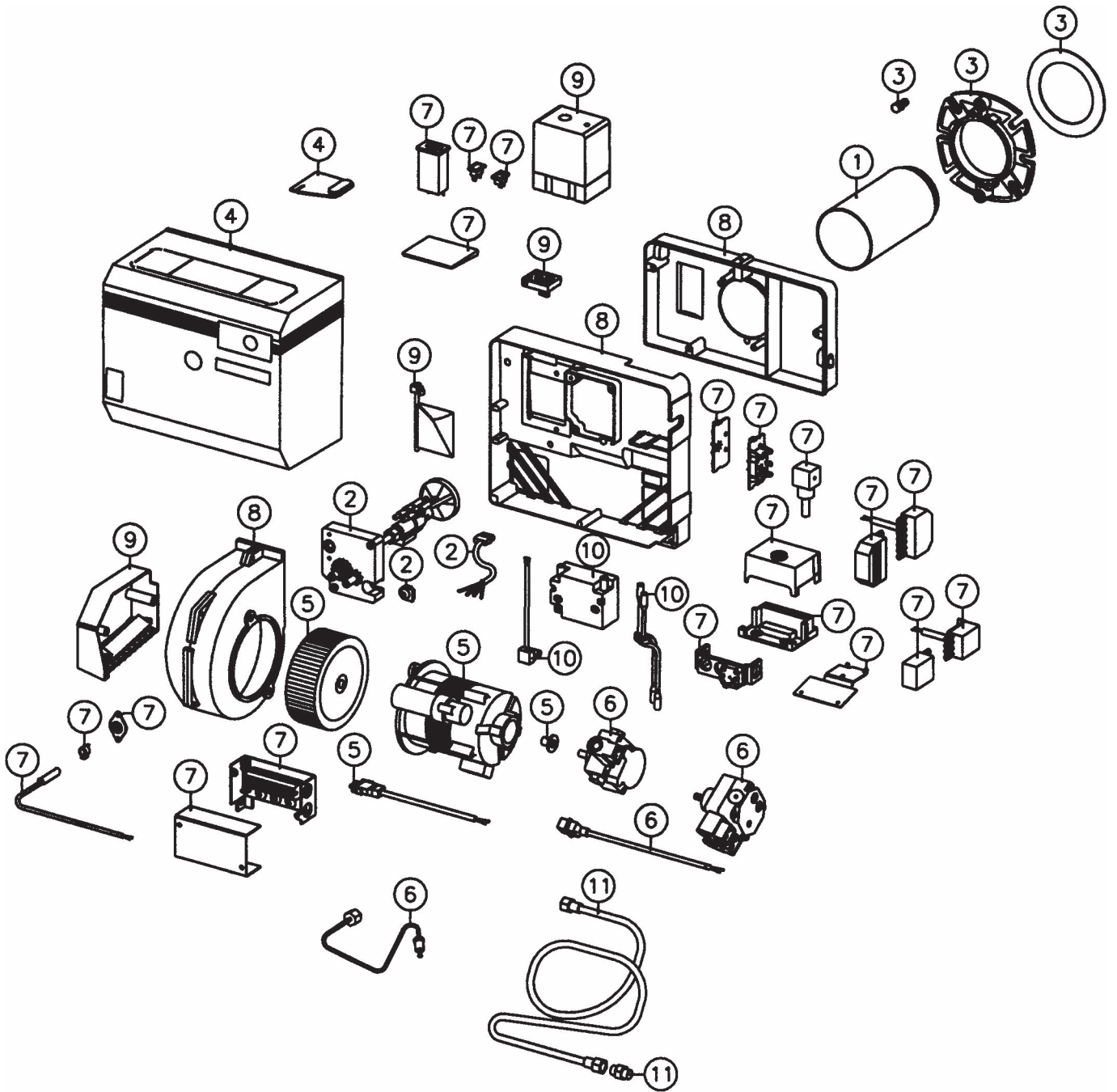



B20





СОДЕРЖАНИЕ

- | | | |
|-----|----------------------|---|
| 1. | ТРУБА ГОРЕЛКИ | Труба горелки
Другие части |
| 2. | СБОРКА СОПЛОВАЯ | Сборка сопловая
Диск опорный
Электрод поджига
Предварительный подогрев
Другие части |
| 3. | ФЛАНЕЦ ГОРЕЛКИ | Фланец горелки
Прокладки
Другие части |
| 4. | КОЖУХ ГОРЕЛКИ | Кожух
Крепеж
Другие части |
| 5. | МОТОР | Мотор
Кабель
Крыльчатка вентилятора
Другие части |
| 6. | НАСОС | Насос
Клапан соленоидный
Патрубок соединительный
Фильтр |
| 7. | КОНТРОЛЬ Ж/Т ГОРЕЛКИ | Блок управления
Разъемы
Другие части |
| 8. | КОЖУХ ВЕНТИЛЯТОРА | Кожух вентилятора
Другие части |
| 9. | РЕГУЛЯТОР ВОЗДУХА | Регулятор воздуха
Панель защитная
Заслонка
Шумопоглотитель
Другие части |
| 10. | ТРАНСФОРМАТОР | Трансформатор
Кабель высоковольтный
Кабель ионизационный
Другие части |
| 11. | ПОДВОДКА ГИБКАЯ | Гибкая подводка
Ниппели
Кронштейн |

Вид	Артикул	Наименование части	Горелка
	11764301 11764304 11764303	Труба горелки / Blast tube FU, FUV - 103 mm - 133 mm - 194 mm	B9/B10/B11 B9/B10/B11 B9/B10/B11
	11591401	Труба горелки / Blast tube F FV - 127 mm	B9/B10/B11
	11702301	Труба горелки / Blast tube L - 127 mm	B10/B11
	11596004	Труба горелки / Blast tube E - 154 mm - 215 mm	B9/B10/B11
	11752401 11752402 11811101	Труба горелки / Blast tube ZHV - 129 mm - 190 mm - 144 mm	B9/B10/B11 B9/B10/B11 B20
	11934005	Труба горелки E, нержавеющая сталь Blast tube E stainless, 124 mm	B10
	11782101 11782102	Труба горелки / Blast tube PL 10-8-10-6-19-10 - 80 mm - 127 mm	B11/B20 B11/B20
	11780401 11780402	Труба горелки / Blast tube PL 10-8-10-6-19-10 - 80 mm - 127 mm	B11/B20 B11/B20



B9 / 10 / 11 / 20

ТРУБА ГОРЕЛКИ - 1







Вид	Артикул	Наименование части	Горелка
	11738502	Труба горелки / Blast tube C - 147 mm	B20
	11728401	Труба горелки / Blast tube K,KV,KA,KAV - 94 mm	B20
	11728410	- 115mm	B20
	11728402	- 147 mm	B20
	11728408	- 174 mm	B20
	11728403	- 224 mm	B20
	11780105	Труба горелки / Blast tube PL 6-7-19-10 - 80 mm - 127 mm	B9/B11/B20





B9 / 10 / 11 / 20





ТРУБА ГОРЕЛКИ - 1

Вид	Артикул	Наименование части	Горелка
	11728409	Труба горелки / Blast tube K,KV,KA,KAV - 147 mm, нержавеющая сталь / stainless	B20
	11316835	Кольцо O-ring	B10/B11/B20

Вид	Артикул	Наименование части	Горелка
	11718301	Сборка сопловая для трубы горелки E Nozzle assembly for burner tube E	B10/B11
	11718302	- 77 mm	B10/B11
	11718302	- 103 mm	B10/B11
	11718302	- 124 mm	B10/B11
	11718303	- 215 mm	B10/B11
	11718301	Сборка сопловая для трубы P1, P4, L Nozzle assembly for burner tube P1, P4, L	B10 ser.1/B11
	11718302	- 80 mm	B10 ser.1/B11
	11718302	- 127 mm	B10 ser.1/B11

Вид	Артикул	Наименование части	Горелка
	11895803	Сборка сопловая для трубы горелки KAV Nozzle assembly for burner tube KAV - 115 mm	B10 ser.2
	11718201	Сборка сопловая для трубы горелки FUV Nozzle assembly for burner tube FUV - 103 mm	B10 ser.1/B11
	11718203	- 133 mm	B10 ser.1/B11
	11718201	Сборка сопловая для трубы горелки FV Nozzle assembly for burner tube FV - 127 mm	B10 ser.1/B11
	11718203	- 157 mm	B10 ser.1/B11
	11798701	Сборка сопловая для трубы горелки L Nozzle assembly for burner tube L - 80 mm	B10 ser.2
	11798702	- 127 mm	B10 ser.2
	11798701	Сборка сопловая для трубы горелки E Nozzle assembly for burner tube E - 77 mm	B10 ser.2
	11798702	- 124 mm	B10 ser.2
	11798703	- 154 mm	B10 ser.2
	11798704	- 215 mm	B10 ser.2
	11798602	Сборка сопловая для трубы горелки FU Nozzle assembly for burner tube FU - 55 mm	B10 ser.2
	11798601	- 103 mm	B10 ser.2
	11798604	- 133 mm	B10 ser.2
	11798603	- 194 mm	B10 ser.2
	11798602	Сборка сопловая для трубы горелки F Nozzle assembly for burner tube F - 80 mm	B10 ser.2
	11798601	- 127 mm	B10 ser.2
	11798604	- 157 mm	B10 ser.2
	11798603	- 218 mm	B10 ser.2









Вид	Артикул	Наименование части	Горелка
		Сборка сопловая для трубы горелки FUV Nozzle assembly for burner tube FUV	
	11798401	- 102 mm	B10 ser.2
	11798404	- 132 mm	B10 ser.2
	11798403	- 193 mm	B10 ser.2
		Сборка сопловая для трубы горелки FV Nozzle assembly for burner tube FV	
	11798401	- 127 mm	B10 ser.2
11798404	- 157 mm	B10 ser.2	
11798403	- 218 mm	B10 ser.2	
	11798201	Сборка сопловая для трубы горелки V Nozzle assembly for burner tube V - 111 mm	B10 ser.2
	11742402	Сборка сопловая для трубы горелки ZV Nozzle assembly for burner tube ZV - 224 mm	B20
	11738302	Сборка сопловая для трубы горелки C Nozzle assembly for burner tube C - 147 mm	B20
	11738303	- 224 mm	B20

Вид	Артикул	Наименование части	Горелка
		Сборка сопловая для трубы горелки KAV Nozzle assembly for burner tube KAV	
	11742503	- 147 mm	B20
	11742504	- 224 mm	B20
		Сборка сопловая для трубы горелки K Nozzle assembly for burner tube K	
	11731801	- 94 mm	B20
	11731802	- 147 mm	B20
	11731803	- 224 mm	B20
		Сборка сопловая для трубы горелки KA Nozzle assembly for burner tube KA	
	11731804	- 94 mm	B20
	11731805	- 147 mm	B20
	11731806	- 224 mm	B20
		Линия сопловая для трубы горелки Nozzle line for burner tube	
	11756902	- 56, 80 mm	B9/B10 ser.2
	11756901	- 103 mm	B9/B10 ser.2
	11756904	- 133,157 mm	B9/B10 ser.2
	11756903	- 194, 218 mm	B9/B10 ser.2
	11731601	- 94 mm	B20
	11731602	- 147 mm	B20
	11731603	- 224 mm	B20
11731604	- 174 mm	B10/B20 ser.2	

Вид	Артикул	Наименование части	Горелка
	11717101	Линия сопловая для трубы с подогревом Nozzle line for burner tube for preheating - 103, 127 mm	B10 ser.1/B11 B10 ser.1/B11
	11717103	- 194, 218 mm	B10 ser.1/B11
	11742103	Линия сопловая для трубы с подогревом Nozzle line for burner tube for preheating - 103, 115, 127 mm	B9/B10 ser.2
	11742106	- 133, 157 mm	B9/B10 ser.2
	11742105	- 194, 218 mm	B9/B10 ser.2
	11742101	- 147 mm	B20
	11742108	- 144 mm	B20
	11742102	- 224 mm	B20
	11591501	Диск опорный / Brake plate F, FV, FU ,FUV	B9/B10/B11
	11591202	Диск опорный / Brake plate F, FV, FU ,FUV	B9/B10/B11
	11738801	Диск опорный / Brake plate - C	B20
	11835501	Диск опорный / Brake plate - ZHV	B10/B20



Вид	Артикул	Наименование части	Горелка
	11731701	Диск опорный / Brake plate - K, KV	B20
	11885801	Диск опорный / Brake plate - KA, KAV	B10/B20
	11598401	Держатель электрода Electrode holder	B9/B10/B11/B20
	11593701	Электрод поджига / Ignition electrode	B9/B10/B11/B20
	91593701	Электрод поджига, пара Pare of ignition electrode	
	11835601	Электрод двойной Double electrode	B10 ser.2 B20ZHV
	11470605	Предварительный подогрев Danfoss Preheater Danfoss	B9/B10/B11/ B20 ZHV
	11470607	Предварительный подогрев Danfoss Preheater Danfoss	B20/30
	11864301	Предварительный подогрев Satronic Preheater Satronic	B10FUV B11V
	11477702	Кабель подогрева / Cable preheater - 320 mm, Danfoss	B9/B10/B11/B20
	11477712	Кабель подогрева с зажимами Cable preheater with clips	B10 ser.2

Вид	Артикул	Наименование части	Горелка
	11794801	Крышка подвижной сопловой сборки Cover, movable nozzle assembly	B10 ser.1/B11
	11766201	Крышка сопловой сборки Крышка сопловой сборки	B20
	11316802	Кольцо 4,48 x 1,78 O-ring 4,48 x 1,78	B9/B10/B11/B20
	11593601	Вставка распорная F, FV, FFU, FUV Spacer ring F, FV, FFU, FUV	B9/B10/B11
	11589801	Изолятор кабеля электропитания Cable inlet	B9/B10/B11/B20
	11593801	Элемент регулировочный Adjustment piece	B10 ser.1/B11
	11741601 11741602	Труба вставная / Spacing tube - C - KV, KAV	B20 B20
	11024201	Ключ сопловой Nozzle key	B9/B10/B11/B20
	11895801	Сборка сопловая для трубы горелки КА Nozzle assembly for burner tube KA - 147 mm	B10 ser.2

Вид	Артикул	Наименование части	Горелка
	439030834	Фланец крепления Fixing flange	B9/B10/B11/B20
	11811601	Фланец крепления Fixing flange	B9/B10/B11/B20
	11811602	Фланец крепления Fixing flange	B10/B20
	11819101	Прокладка Gasket	B9/B10/B11/B20
	11132202	Прокладка Gasket	B9/B10/B11/B20
	439012027	Прокладка gasket	B9/B10/B11/B20
	11712102	Подвеска / Spacing piece	B10 ser.1/B11/B20
	11851501	Подвеска / Spacing piece	B10 ser.2 B10
	11316835	Кольцо O-ring	B10 ser.2/B20 ser.2
	11735201	Стержень крепления фланца, удлинен-й Axle, flange connection lengthened	B20

B9 / 10 / 11 / 20

КОЖУХ ГОРЕЛКИ - 4

Вид	Артикул	Наименование части	Горелка
	11788301 11788305 11788319 11788307	Кожух горелки / Cover - красный / red - оранжевый / orange - черный / black - синий / blue - серый / grey	B10 ser.2/B20 ser.2
	11789701 11789702	Держатель / Holder Держатель / Holder	B10 ser.2 B20 ser.2
	11790001	Винт Screw	B10 ser.2 B20 ser.2

B9 / 10 / 11 / 20

КОЖУХ ГОРЕЛКИ - 4

Вид	Артикул	Наименование части	Горелка
	11789201	Панель защитная Cover plate	B10 ser.2 B20 ser.2
	11789202	Панель защитная Cover plate	B10 ser.2 B20 ser.2
	11789204	Панель защитная Cover plate	B10 ser.2 B20 ser.2
	11789205	Панель защитная Cover plate	B10 ser.2 B20 ser.2

Вид	Артикул	Наименование части	Горелка
	11593101	Мотор 90W / Motor 90W	B10/B11/B20
	91593101	Мотор 90W с кабелем и муфтой Motor 90W with cable and coupling	B10/B11/B20
	91931901	Мотор 125W с кабелем и муфтой Motor 125W with cable and coupling	B20-2
	11596501	Конденсатор / Capacitor - FHP AEG 4μF	B10/B11/B20
	11596504	- FHP AEG 3μF	B9/B10/B11/B20
		Крыльчатка вентилятора / Fan wheel	
	11592701	Крыльчатка вентилятора / Fan wheel	B10/B11
	11727601	Крыльчатка вентилятора / Fan wheel	B20
	11594201	Сцепление / Coupling AEG, ATB, FHP	B10/B11/B20
	11756802	Сцепление Simel / Coupling Simel	B9/B10/B20
	11857402	Сцепление Simel с номером 30/2071-32 Coupling Simel with symbol 30/2071-32	B9/B10/B11/B20
	11703411	Кабель с зажимами Cable with clips	B10 ser.2 B20 ser.2
	91775102	Конденсатор с гильзой Capacitor with sleeve	B20-2
	11775101	Конденсатор Simel с гильзой Capacitor Simel with sleeve	B9/B10/B11/B20

B9 / 10 / 11 / 20

МОТОР - 5

Вид	Артикул	Наименование части	Горелка
	11703401	Кабель / Cable FHP L=270	B10/B11/B20



Вид	Артикул	Наименование части	Горелка
	11975801	Насос BFP41L3 Pump BFP41L3	B9/B10/B20
	91975801	Насос BFP41L3 с кабелем Pump BFP41L3 with cable	B9/B10/B20
	11975806	Насос BFP21L3LE Pump BFP21L3LE	B10 ser.2 B20 ser.2
	91975806	Насос BFP21L3LE с кабелем Pump BFP21L3LE with cable	
	11975802	Насос BFP11L3 Pump BFP11L3	B9/B11/B20
	91975802	Насос BFP11L3 с кабелем Pump BFP11L3 with cable	B9/B11/B20
	11975809	Насос BFP52E Pump BFP52E	B20
	91975809	Насос BFP52E с кабелем Pump BFP52E with cables	B20
	91597201	Клапан соленоидный / Solenoid valve - AS47C, АТ ступень 1 / stage 1	B9/B10/B11/B20
	11597204	- АТ ступень 2 / stage 2	B9/B10/B11/B20
	11457002	Фильтр / Filter AS47C	B9/B10/B11/B20

Вид	Артикул	Наименование части	Горелка
	11597303	Клапан соленоидный BFP41L3 Solenoid valve BFP41L3	B9/B10/B11/B20
	11774201	Внутренняя сборка соленоидного клапана BFP41L3 Inner part of solenoid valve BFP41L3	B9/B10/B11/B20
	91597203	Клапан соленоидный АТ, до апреля 94 Solenoid valve AT, before April 94	B20
	11774901	Фильтр / Filter BFP41L3	B9/B10/B11/B20
	11794601	Патрубок соединительный Connecting pipe	B10 ser.2
	11732701	Патрубок соединительный AS47C Connecting pipe AS47C	B20
	11783602	Патрубок соединительный BFP Connecting pipe BFP	B20
	439085229	Ниппель угловой 1/4" x 1/4" Nipple 1/4" x 1/4", elbow	B10/B11
	11021210	Прокладка медная Copper gasket	B9/B10/B11/B20

Вид	Артикул	Наименование части	Горелка
	11597511	Кабель соленоидного клапана BFP41L3, AS47C, с зажимами Cable with clips to solenoid valve, BFP41L3, AS47C	B10 ser.2 B20 ser.2
	11597303 11597304	Клапан соленоидный BFP 52 Solenoid valve BFP 52 - 1 ступень / STAGE 1 - 2 ступень / STAGE 2	B20 B20
	11597101 11597401 11597403	Катушка / Coil - Suntec - Danfoss MS11 - Danfoss MS12 - Danfoss BFP	B9/B10/B11/B20 B9/B10/B11/B20 B9/B10/B11/B20
	11456601	Прокладка крышки, Suntec Gasket, cover Suntec	B9/B10/B11/B20
	11981001	Прокладка крышки, Danfoss BFP Gasket, cover Danfoss BFP	B9/B10/B20
	11757401 11757402	Ниппель прямой 1/4" x 1/4" Nipple, straight 1/4" x 1/4" Ниппель прямой 1/4" x 1/4" Nipple, straight 1/4" x 1/4"	B9/B10 B11/B20
	11597505	Кабель соленоидного клапана Cable solenoid valve AS47C, MS11L3, 400 mm	B9/B10/B11/B20
	12026432 92026432	Насос AS47C-6P с 2 подводками Pump AS47C-6P 2-pipe Насос AS47C-6P с кабелем и 2 подводк. Pump AS47C-6P with cable 2-pipe	B9/B10/B11/B20 B9/B10/B11/B20
	12026431 92026431	Насос AS47C-6M с 1 подводкой Pump AS47C-6M 1- pipe Насос AS47C-6M с кабелем и 1 подводк. Pump AS47C-6M with cable 1-pipe	B9/B10/B11/B20 B9/B10/B11/B20
	11456602	Уплотнение крышки / Gasket, cover	B9/B10/B11/B20

B9 / 10 / 11 / 20

КОНТРОЛЬ Ж/Т ГОРЕЛКИ - 7

Вид	Артикул	Наименование части	Горелка
	11559504	Блок управления / Control box Landis & Staefa LOA 24	B10/B20
	91702704 91781007	Блок управления / Control box - Satronic TF834E.3 - Satronic TF832.3	B9/B10/B11/B20 B9/B10/B11/B20

Вид	Артикул	Наименование части	Горелка
	11559600	Цоколь реле / Realy base Landis & Staefa	B9/B10/B11/B20
	11559690	Панель фронтальная / Front plate Landis & Staefa	B9/B10/B11/B20
	91559600	Цоколь реле в сборе LOA 24 Landis & Staefa	B9/B10/B11/B20
		Цоколь реле / Relay base Satronic	
		с кабелем / with cable: - для предв.подогрева / for preheating - для холодного пуска / for cold start	B10 ser.2
	11801209	с 7-полюсным разъемом with 7-pole plug-in contact: - для предв.подогрева / for preheating	B10 ser.2
	11801210	- для холодного пуска / for cold start	B10 ser.2
	39011303	Фланец фоторезистора Satronic Flange, photoresister Satronic	B9/B10/B11
	39011302	- MZ - FZ	B10 ser.2/ B20
	91240905	Фоторезистор Danfoss в сборе Photoresistor Danfoss compl.	B9/B10/B11/B20
	11240905	Фоторезистор L&S в сборе Photoresistor L&S QRB1B, L = 350 mm	B9/B10/B11/B20
	91240907	Фоторезистор L&S QRB1A в сборе Photoresistor L&S QRB1A compl,360 mm	B9/B10/B11
	11800301	Фоторезистор Satronic MZ 770 S Photoresistor Satronic MZ 770 S	B9/B10/B11/B20

Вид	Артикул	Наименование части	Горелка
	11209901	Фоторезистор Danfoss 057H20.20, 480mm Photoresistor Danfoss 057H20.20, 480mm	B9/B10 ser.1/ B20
	439029567	Фоторезистор Satronic MZ 770 Photoresistor Satronic MZ 770	B9/B10/B11
	11865202	Детектор мигающий IRD1010 Flicker detector IRD1010	B10 ser.2
	11865201	Детектор мигающий, с зажимами Flicker detector with clips	B10 ser.2/ B20
	11704601	Разъем 3-полюсный (розетка) Plug-in contact 3-pole female	B9/B10/B11/B20
	11558500	Разъем 7-полюсный (вилка) Plug-in contact 7-pole male	B9/B10/B11/B20
	11558604	Разъем 7-полюсный (розетка) Plug-in contact 7-pole female	B10 ser.1 B20 ser.1
	11240501	Фланец фоторезистора L&S QRB1 Flange photoresistor L&S QRB1	B9/B10/B11/B20

Вид	Артикул	Наименование части	Горелка
	11919801	Разъем 4-полюсный (розетка) Plug-in contact 4-pole female	B20 B20-2
	11919701	Разъем 4-полюсный (вилка) Plug-in contact 4-pole male	B20 B20-2
	11721103	Лампа индикаторная зеленая Indicating lamp, green	B9/B10 ser.2/B20
	11768211	Кабель индикаторной лампы Cable to indicating lamp	B9/B10 ser.2/B20
	11767801	Счетчик времени работы горелки Time meter	B9/B10/B20
	11810001	Изолятор входа кабеля Cable inlet	B9/B10/B11/B20
	11847201	Счетчик времени работы горелки 1000 Time meter compl. 1000	B10
	11847202	Счетчик времени работы горелки Time meter compl.	B10 ser.2
	11860301	Панель для фиксации индикаторной лампы и цоколя реле Fixing plate compl. for indicating lamp and relay base	B10 ser.2
	11860302	Панель для фиксации индикаторной лампы, цоколя реле и счетчика времени Fixing plate compl. for indicating lamp, relay base and time meter	B10





Вид	Артикул	Наименование части	Горелка
	439038305	Лампа индикаторная Indicating lamp	B10 ser.1
	12014901	Переключатель 0-I / Switch 0-I	B20
	12014902	Переключатель I-II / Switch I-II	B20
	11047201	Панель клеммника, защитная Cover, terminal board	B20
	11847203	Счетчик времени в сборе Time meter compl	B20 ser.2
	11753902	Панель электрическая Electric panel	B20
	11732201	Крышка электрической панели Electric panel	B20
	11810103	Разъем 7-полюсный (розетка) с зажим. Plug-in contact 7-pole female with clips	
	11856101	Кабель MZ 770 Cable MZ 770	B9/B10/B11/B20

Вид	Артикул	Наименование части	Горелка
	11594001	Воздухозаборник Fan housing	B10 ser.1/B11
	11933601	Воздухозаборник в сборе Fan housing compl.	B10
	11786601	Рама / Frame	B10 ser.2
	11786701	Кожух рамы / Cover, frame	B10 ser.2
	11832301	Кожух рамы / Cover, frame	B20 ser.2
	11847501	Рама / Frame	B20 ser.2
	11709101 11709201	Часть воздухозаборника Fan housing half - левая / left - правая / right	B20 B20



B9 / 10 / 11 / 20





КОЖУХ ВЕНТИЛЯТОРА - 8

Вид	Артикул	Наименование части	Горелка
	11735301	Элемент запорный, фланцевый Locking piece, flange	B20

Вид	Артикул	Наименование части	Горелка
	11727901	Блок регулировки воздуха Locating block	B10 ser.1
	11794101	Регулятор воздуха Air adjustment	B10 ser.2
	11592501	Заслонка воздушная Air damper	B10 ser.1
	11594701	Заслонка воздушная, автоматическая Automatic air damper	B10/B20

Вид	Артикул	Наименование части	Горелка
	11747701	Блок регулировки воздуха Locating block	B20 ser.1
	11747601	Заслонка воздушная Air damper	B20 ser.1
	11766001	Воздухозаборник Air intake	B20 ser.1
	11745701	Мотор демпферный LKS120-05 Damper motor LKS120-05	B20-2
	11749401	Винт Screw	B9/B10 ser.2/ B20 ser.2
	11788001	Шкала Scale	B10 ser.2 B20 ser.2
	11813801	Воздухозаборник Air ntake	B9/B10/B11/B20
	11901601	Регулятор воздуха в сборе Air regulation, compl	B20 ser.2

Вид	Артикул	Наименование части	Горелка
	12064301 92064301	Трансформатор / Transformer Danfoss - EBI 4 2P - EBI 4 2Pс кабелем / with cable	B9/B10/B11/B20 B9/B10/B11/B20
	11757012	Кабель трансформатора Danfoss EBI, с зажимами Cable, transformer Danfoss EBI, with clips	B10 ser.2 B20 ser.2
	12021802 12021803 12021805	КОМПЛЕКТ КАБЕЛЕЙ ВЫСОКОВОЛЬТНЫХ Set of ignition cables - 290 mm - 330 mm - 230 mm	B9/B10/B20 B9/B10/B20 B9/B10/B20
	12022003	Кабель высоковольтный 200 mm Ignition cable 200 mm	B11
	11888701	Замена SEM до 1989 вкл. Replacement for SEM up to and incl. 1989	B9/B10/B11/B20
	11888702	Замена SEM с 1990 Replacement for SEM from 1990	B10 ser.1 B20 ser.1

Вид	Артикул	Наименование части	Горелка
	11554502 11554501 11554503 11554507	Подводка гибкая с прямым ниппелем Flexible pipe with straight nipple - 1/4" x 500 mm x 1/4" - 1/4" x 700 mm x 1/4" - 1/4" x 1000 mm x 1/4" - 1/4" x 700 mm x 3/8"	B10/B11/B20 B10/B11/B20 B10/B11/B20 B10/B11/B20
	11554512 11554511 11554513 11554514	Подводка гибкая с угловым ниппелем Flexible pipe with angle nipple - 1/4" x 500 mm x 1/4" - 1/4" x 700 mm x 1/4" - 1/4" x 1000 mm x 1/4" - 1/4" x 1000 mm x 3/8"	B9/B10/B20 B9/B10/B20 B9/B10/B20 B9/B10/B20
	11757401 11246002 11246003	Ниппель гибкой подводки Nipple, flexible pipe - 1/4" - 1/4" - 3/8" - 1/4" - 1/2" - 1/4"	B9/B10/B11/B20 B9/B10/B11/B20 B9/B10/B11/B20
	11751101	Кронштейн Bracket	B9/B10/B20
	439085229	Ниппель угловой 1/4" x 1/4" Nipple elbow 1/4" x 1/4"	B9/B10/B11/B20